

## DIE HAUPTPERSONEN DIESER GESCHICHTE:



### Leo

Leo ist Maler, aber er ist auch ein leidenschaftlicher Koch.

Seine Kneipe „Leo & Co.“ ist ein gemütliches Lokal, in dem man gut und preiswert essen kann.

In dieser Geschichte repariert Leo gebrochene Herzen.

### Anna

Anna ist Studentin und jobbt in Leos Kneipe. Sie wohnt bei ihrer Oma Gertrude Sommer.

Und Anna ist verliebt! Paco heißt der Glückliche. Die beiden haben eine Verabredung.

Paco freut sich auf Anna, Anna freut sich auf Paco, aber Paco kommt nicht.



### Veronika Meier

Annas beste Freundin repariert jedes Auto. Sie lebt bei ihrem Vater. Zusammen haben sie die KFZ-Werkstatt „Meier & Meier“.

Ihre kleine Tochter Iris erzieht Veronika allein.

In dieser Geschichte braucht Paco Veronikas Hilfe – aber ohne Schaden keine Reparatur.



### Paco

Paco freut sich auf die Verabredung mit Anna. Anna! Schnell noch eine SMS – auf dem Fahrrad: „Mi amor!“

Da kommt der BMW und jetzt liegt Paco im Krankenhaus. Bei dem Unfall hat er sich das rechte Bein gebrochen, die Schmerzen sind schrecklich. Die Ärztin hat ihm Tabletten gegeben. Gibt es auch Tabletten gegen gebrochene Herzen?

### Felipe

Felipe ist Pacos Cousin und 17 Jahre alt. Er geht noch zur Schule, aber ungern.

Er ist supercool und meist sehr nett.

In dieser Geschichte will er seinem Cousin helfen, also spielt er Detektiv.

Leider macht das alles noch viel komplizierter.



### Benno

Benno wohnt bei Leo im Haus, über der Kneipe. Weil er Leo manchmal hilft, muss er nicht viel Miete bezahlen. Er findet das prima, denn er hat nicht viel Geld.

Benno will in ein Konzert ins SPEX und lädt Anna ein. Felipe ist auch dort.

### Biggi Brinkmann

Biggi hat seit kurzer Zeit den Führerschein! Gerade hat sie ihr neues Auto, einen BMW Z4, abgeholt.

Sie macht eine Testfahrt, das Dach ist offen, ihre Haare flattern im Wind. Sie fühlt sich wie ein Filmstar.

Doch dann ist da plötzlich ein Radfahrer.



„Adiós!“, ruft Paco und winkt.

„Kommst du nicht mit? Wir gehen noch etwas trinken.“

„Nein, ich kann heute nicht. Ich habe noch eine Verabredung.“

„Oh, oh, wie heißt sie denn?“

„Sei nicht so neugierig!“

„Na dann, tschüs! Bis morgen!“

Paco geht zu seinem Mountainbike, er hat es vor der Universität abgestellt.

Er ist gut gelaunt. Die Vorlesungen sind vorbei und er hat gleich ein Rendezvous mit Anna.

Anna!

Schnell fährt er Richtung Altstadt. Noch zwanzig Minuten bis nach Hause. Um 18 Uhr ist immer viel los. Feierabendverkehr!

Er freut sich auf Anna.

„Ich schicke ihr noch schnell eine SMS!<sup>1</sup>“

Mit einer Hand hält er den Lenker, mit der anderen holt er sein Handy aus der Tasche und tippt: ‚Mi amor ...‘

<sup>1</sup> *die SMS*: eine schriftliche Mitteilung per Handy (Mobiltelefon)

Biggi Brinkmann ist glücklich. Gerade hat sie ihr neues Auto, einen BMW Z4, beim Händler abgeholt und macht eine Testfahrt. Das Dach ist offen, ihre Haare flattern im Wind. Im Autoradio läuft Musik. Sie fühlt sich wie ein Filmstar.



Ü1  
Ü2  
Ü3

3

Der Wagen ist schnell, sehr schnell!

Die ersten Regentropfen fallen. Biggi fährt etwas langsamer und sucht den Knopf für das Autodach. Was macht denn der Typ auf dem Fahrrad? Ist der verrückt?

Biggi steigt auf die Bremse ...

Paco sieht den Sportwagen. Er will ausweichen, aber die Straße ist nass und der Fahrradreifen bleibt in der Straßenbahnschiene hängen. Kopfüber<sup>2</sup> fällt Paco auf die Straße.

„Hallo? Hallo, hörst du mich?“

„Ist er verletzt?“

„Ich glaube, er ist bewusstlos.“

„Sie sind viel zu schnell gefahren! Das ist ...“

„Da kommt der Krankenwagen!“

„Bitte machen Sie Platz! Los, bringt die Bahre, er muss schnell ins Krankenhaus!“

„Wo bringen Sie ihn hin?“

„Bitte machen Sie Platz, junge Dame. Wir bringen ihn ins Städtische Krankenhaus



Ü4

2 *kopfüber*: mit dem Kopf voraus, mit dem Kopf nach unten

KAPITEL 1

1 Richtig oder falsch? Kreuzen Sie an.

- |  | R                        | F                        |
|--|--------------------------|--------------------------|
| 1. Paco ist Student.                                   | <input type="checkbox"/> | <input type="checkbox"/> |
| Paco ist Koch.   | <input type="checkbox"/> | <input type="checkbox"/> |
| 2. Paco hat eine Verabredung mit Biggi Brinkmann.      | <input type="checkbox"/> | <input type="checkbox"/> |
| Paco hat eine Verabredung mit Anna.                    | <input type="checkbox"/> | <input type="checkbox"/> |
| 3. Biggi Brinkmann ist glücklich.                      |                          |                          |
| Sie macht eine Testfahrt mit ihrem neuen Mountainbike. | <input type="checkbox"/> | <input type="checkbox"/> |
| Sie macht eine Testfahrt mit ihrem neuen Auto.         | <input type="checkbox"/> | <input type="checkbox"/> |

2 Was passt? Ordnen Sie zu.

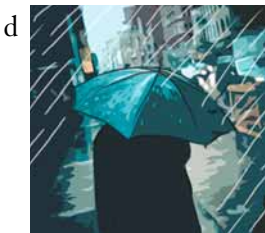

dichter Verkehr \_\_\_\_  
Gewitter \_\_\_\_

Stau \_\_\_\_  
Sturm \_\_\_\_

Ampel \_\_\_\_  
heftige Regenfälle \_\_\_\_



**3 Hören Sie und ergänzen Sie.**

Hallo, liebe Hörerinnen und Hö\_\_\_\_\_, hier ist der aktuelle Verkehrs-  
 \_\_\_\_\_! In der ganzen Stadt ist dichter Feierabend\_\_\_\_\_  
 \_\_\_\_\_. In der Hauptmannstraße 2 km St\_\_\_\_\_ in Richtung  
 Auto\_\_\_\_\_. Bitte fahren Sie vor\_\_\_\_\_. Blitzer<sup>1</sup> stehen an  
 der Montenstraße. Und noch ein Blick aufs We\_\_\_\_\_:  
 Von Westen kommt ein Gew\_\_\_\_\_ mit Sturmböen und  
 kurzen kräftigen Reg\_\_\_\_\_.



**4 Was ist passiert? Nummerieren Sie die richtige Reihenfolge.**

- \_\_\_ Biggi fährt sehr schnell, sucht im Auto einen Knopf und passt auch nicht auf.
- \_\_\_ Der Krankenwagen kommt, Paco muss ins Krankenhaus.
- \_\_\_ Paco fällt auf die Straße.
- \_\_\_ Biggi sieht Paco mit dem Handy, erschrickt und bremst das Auto sofort.
- \_\_\_ Paco schreibt auf dem Fahrrad eine SMS und passt nicht auf.

<sup>1</sup> *Blitzer*: Kontrollgerät zur Geschwindigkeitsmessung im Straßenverkehr

## A DIE BAYERISCHEN MOTORENWERKE AG (BMW)

Das Unternehmen BMW wurde am 7. März 1916 gegründet und ist heute vor allem als Automobil- und Motorradhersteller bekannt. In seiner Anfangszeit stellt das Unternehmen allerdings ausschließlich Flugzeugmotoren her und ist damit sehr erfolgreich. Enorme Probleme gibt es nach dem ersten Weltkrieg, denn Deutschland darf fünf Jahre lang keine



Flugzeugmotoren mehr produzieren. Deshalb muss das Unternehmen andere Produkte herstellen: 1923 wird das erste BMW-Motorrad entwickelt und gebaut. Die Automobilherstellung beginnt 1928. Schon 1936 gibt es den ersten Sportwagen von BMW: den berühmten Sport-Roadster 328.

In München beginnt die Automobilherstellung erst nach dem zweiten Weltkrieg: im Jahr 1951. Die Firma stellt zwei Modelle her: ein Luxusmodell und den Kleinwagen „Isetta“. Ende der 1950er Jahre macht das Unternehmen große Verluste. Zwei

Automobilmodelle sind zu wenig und der Absatz der Motorräder geht ebenfalls zurück. Der Industrielle Herbert Quandt investiert in die BMW AG und mit dem Geld kommt auch der Erfolg: 1962 gibt es den ersten Mittelklassewagen von BMW.

Den Erfolg kann man auch an Zahlen ablesen. 1960 hat die BMW AG 7.000 Mitarbeiter, 1969 sind es 21.000, 1990 schon fast 71.000. Große Verluste macht BMW noch einmal Anfang der 1990er Jahre, als der Konzern die britische Rover Group kauft. Deshalb verkauft BMW Rover im Jahr 2000 wieder. Heute gehört BMW zu den erfolgreichsten Automobilunternehmen und verkauft weltweit über 1 Million Fahrzeuge pro Jahr.

Seit dem BMW 520 („fünf-zwanzig“) von 1972 kann man an den Ziffern der Baureihen (z.B. 3er-BMW) auch die Klasse ablesen: die „3“ für Mittelklasse, die „5“ für obere Mittelklasse und die „7“ für Oberklasse. Auch an Buchstaben kann man die Modelle erkennen. Ein „Z“ zum Beispiel ist das Kennzeichen für einen Sportwagen, einen Roadster. Am bekanntesten sind der Z3 und der Z8, beide kennt man auch als James-Bond-Autos oder „Bond-Cars“.

### Richtig oder falsch? Kreuzen Sie an.

- |  | R                        | F                        |
|--|--------------------------|--------------------------|
| 1. Die Firma BMW gibt es seit 1917.  | <input type="checkbox"/> | <input type="checkbox"/> |
| 2. Am Anfang stellt das Unternehmen nur Flugzeugmotoren her.                           | <input type="checkbox"/> | <input type="checkbox"/> |
| 3. 1923 gibt es das erste Auto von BMW.  | <input type="checkbox"/> | <input type="checkbox"/> |
| 4. Die Automobilherstellung beginnt 1928.  | <input type="checkbox"/> | <input type="checkbox"/> |
| 5. 1936 produziert BMW den ersten Sportwagen.  | <input type="checkbox"/> | <input type="checkbox"/> |
| 6. Die „Isetta“ ist ein Luxusauto.   | <input type="checkbox"/> | <input type="checkbox"/> |
| 7. Herbert Quandt ist ein Ingenieur. Er entwickelt für BMW das erste Mittelklasseauto. | <input type="checkbox"/> | <input type="checkbox"/> |
| 8. Zwischen 1960 und 1990 wächst das Unternehmen stetig und ist sehr erfolgreich.      | <input type="checkbox"/> | <input type="checkbox"/> |
| 9. Im Jahr 2000 kauft BMW den britischen Automobilhersteller Rover.                    | <input type="checkbox"/> | <input type="checkbox"/> |
| 10. An den Ziffern der Baureihe kann man die Klasse der Autos ablesen.                 | <input type="checkbox"/> | <input type="checkbox"/> |
| 11. Es gibt zwei „James Bond-Autos“ der Marke BMW.                                     | <input type="checkbox"/> | <input type="checkbox"/> |

