Unverkäufliche Leseprobe

Jodorowsky · Janjetov · Beltran

Die Techno-Väter
Gesamtausgabe

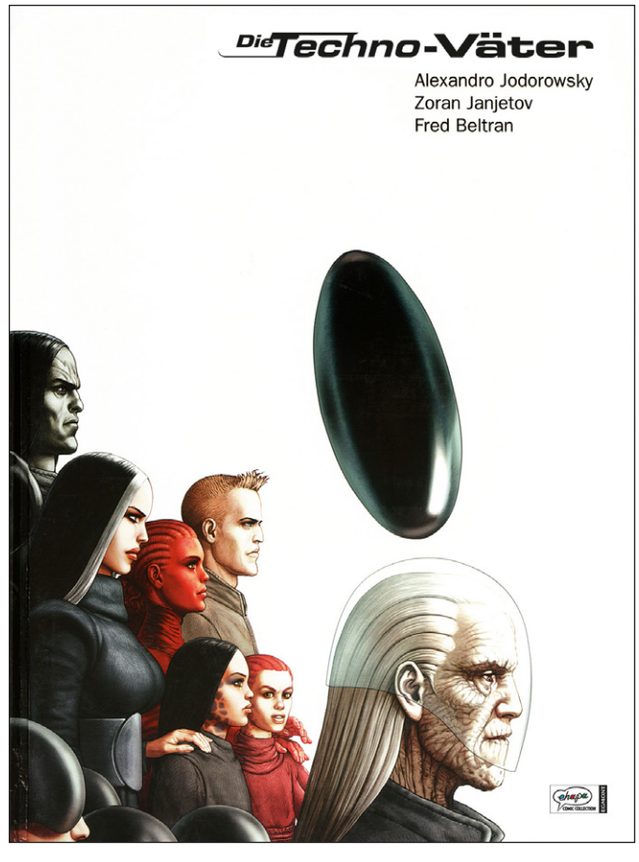

408 Seiten
ISBN: 978-3-7704-3426-8

© 2010 Ehapa Comic Collection verlegt durch EGMONT Verlagsgesellschaften mbH.
© Les Humanoides Associés, SAS-Paris, 2008

WEIT ENTFERNT VON JENER VERFLUCHTEN GALAXIE, DURCHQUEREN WIR FRIEDLICH DEN ZWISCHENSTERNENRAUM...

MEIN KÖRPER – NICHT ABER MEIN HERZ – IST INZWISCHEN DER EINES ZUFRIEDENEN GREISES, DER SEINEN TRAUM VERWIRKLICHT HAT...

... WIE EIN PALÄO-MOSES FÜHRE ICH 500.000 JUNGE PAN-TECHNOS BEIDERLEI GESCHLECHTS IN DIE GELOBTE GALAXIE...

... UM EINE NEUE GESELLSCHAFT ZU GRÜNDEN, IN DER ZWISCHENMENSCHLICHE BEZIEHUNGEN WICHTIGER SEIN WERDEN ALS TECHNOLOGISCHER FORTSCHRITT...

... ICH, ALBINO, OBERSTER TECHNO-VATER, ZUSAMMEN MIT MEINEM TREUEN TINIGRIFI. JETZT KANN ICH MEINE MEMOIREN EXERZIEREN.

DU LÄSST NACH, ALBINO – SO EIN ALBERNER LAPSUS! ES HEISST „EXZERPIEREN", NICHT „EXERZIEREN"!

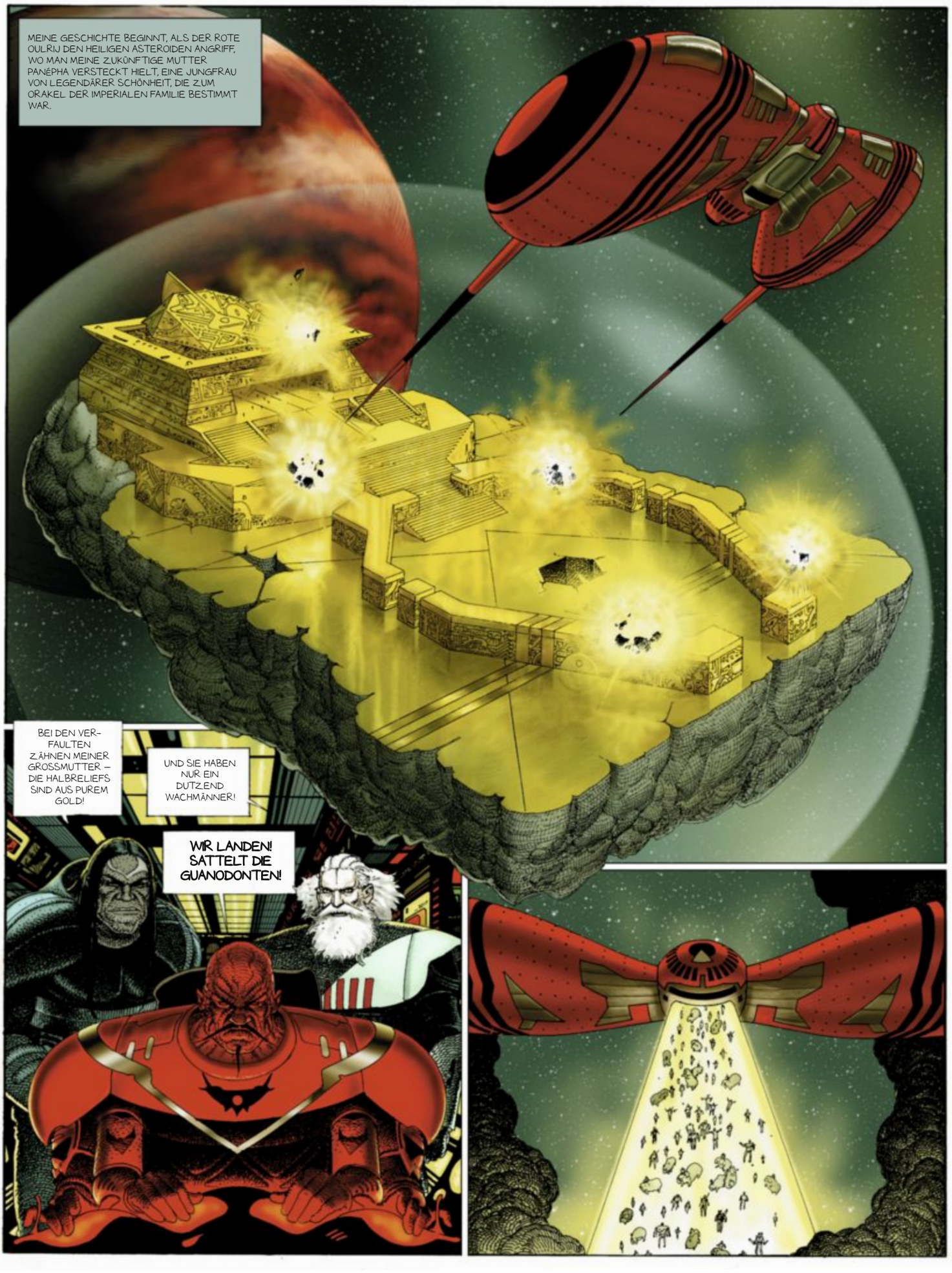
MEINE GESCHICHTE BEGINNT, ALS DER ROTE OULRIJ DEN HEILIGEN ASTEROIDEN ANGRIFF, WO MAN MEINE ZUKÜNFTIGE MUTTER PANÉPHA VERSTECKT HIELT, EINE JUNGFRAU VON LEGENDÄRER SCHÖNHEIT, DIE ZUM ORAKEL DER IMPERIALEN FAMILIE BESTIMMT WAR.
BEI DEN VERFAULTEN ZÄHNEN MEINER GROSSMUTTER – DIE HALBRELIEFS SIND AUS PUREM GOLD!
UND SIE HABEN NUR EIN DUTZEND WACHMÄNNER!
WIR LANDEN! SATTELT DIE GUANODONTEN!

DIE PIRATEN TÖTETEN DIE IMPERIALE WACHE UND ZERSTÖRTEN DEN TEMPEL.
AM SELBEN TAG WURDE PANÉPHA VON SECHZIG PIRATEN VERGEWALTIGT.
DER ROTE OULRIJ ZOG MIT SEINER BEUTE AB UND LIESS ZWEI HALB-TOTE GUANODONTEN ZURÜCK SOWIE DIE PRIESTERIN, DIE IHR EINZIGES GUT VERLOREN HATTE – IHRE JUNGFERNSCHAFT.

MEINE MUTTER UND DIE BEIDEN ÜBERLEBENDEN TIERE MUSSTEN EIN AUSKOMMEN FINDEN. DENN ENTEHRT, WIE SIE WAR, LIESS DAS IMPERIUM SIE FALLEN. PANÉPHA WAR SCHWANGER, ABER SIE BEZWANG IHRE WUT UND SORGTE DAFÜR, DASS DIE GUANODONTEN SICH VERMEHRTEN.

PANÉPHA GEBAR EIN HÜBSCHES, DUNKELHÄUTIGES KIND, MEINEN BRUDER ALMAGRO. ER NAHM SOFORT DIE ÜPPIGEN BRÜSTE MEINER MUTTER IN BESCHLAG.

SECHS KLEINE GUANODONTEN UND DU, MEIN SCHATZ! MEIN UNGLÜCK HAT EIN ENDE, JETZT ZIEHT DAS GLÜCK EIN!

ICH, ALBINO, KAM ZWANZIG MINUTEN SPÄTER ZUR WELT. MEINE HAUT WAR WEISSER ALS MARMOR, ICH WAR EIN KÜMMERLING, DENN IM MUTTERBAUCH HATTE MEIN BRUDER MIR FAST ALLEN PLATZ GENOMMEN.

UH, EIN MUTANT! DIESE SCHANDE! DEN NEHME ICH NICHT AN MEINE BRUST, NIEMALS!

UND WÄHREND ICH WOHL ODER ÜBEL GUANODONTEN-MILCH TRANK, WURDE UNSERE SCHWESTER ONYX GEBOREN. SIE FUCHTELTE HEFTIG MIT ALLEN IHREN VIER ROTEN ARMEN...

NOCH SO EIN MONSTER! ZWEIFACHE SCHANDE! ICH BIN VERFLUCHT!

DIESE PIRATENHUNDE! ICH SCHWÖRE, ICH WERDE UNABLÄSSIG ARBEITEN, BIS ICH MIR EIN SÖLDNERHEER LEISTEN KANN UND DIE SCHWEINE ENTMANNEN LASSE!

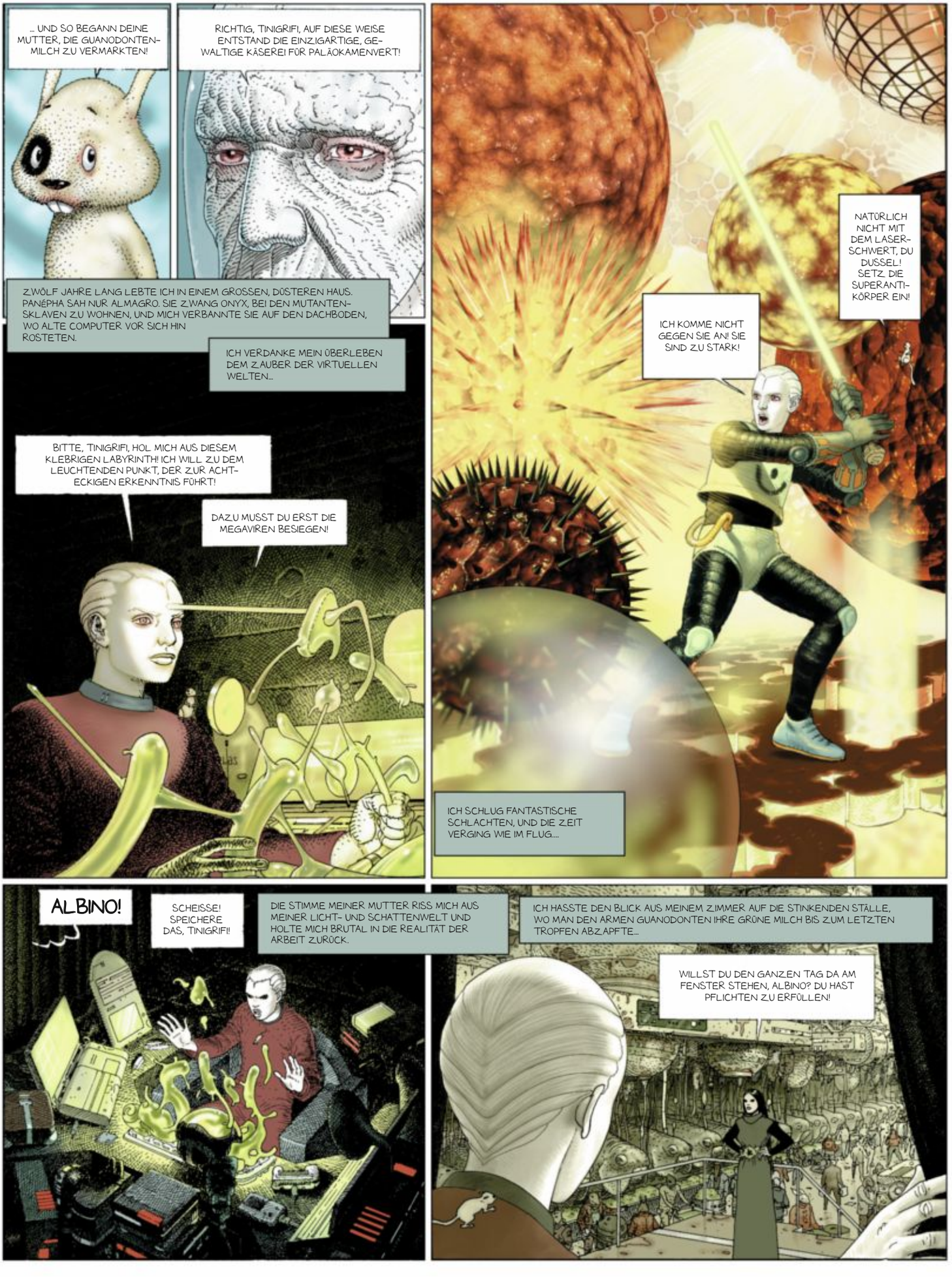
... UND SO BEGANN DEINE MUTTER, DIE GUANODONTEN-MILCH ZU VERMARKTEN!
RICHTIG, TINIGRIFI, AUF DIESE WEISE ENTSTAND DIE EINZIGARTIGE, GEWALTIGE KÄSEREI FÜR PALÄOKAMENVERT!
ZWÖLF JAHRE LANG LEBTE ICH IN EINEM GROSSEN, DÜSTEREN HAUS. PANÉPHA SAH NUR ALMAGRO. SIE ZWANG ONYX, BEI DEN MUTANTEN-SKLAVEN ZU WOHNEN, UND MICH VERBANNTE SIE AUF DEN DACHBODEN, WO ALTE COMPUTER VOR SICH HIN ROSTETEN.
ICH VERDANKE MEIN ÜBERLEBEN DEM ZAUBER DER VIRTUELLEN WELTEN...
BITTE, TINIGRIFI, HOL MICH AUS DIESEM KLEBRIGEN LABYRINTH! ICH WILL ZU DEM LEUCHTENDEN PUNKT, DER ZUR ACHT-ECKIGEN ERKENNTNIS FÜHRT!
DAZU MUSST DU ERST DIE MEGAVIREN BESIEGEN!
NATÜRLICH NICHT MIT DEM LASER-SCHWERT, DU DUSSEL! SETZ DIE SUPERANTI-KÖRPER EIN!
ICH KOMME NICHT GEGEN SIE AN! SIE SIND ZU STARK!
ICH SCHLUG FANTASTISCHE SCHLACHTEN, UND DIE ZEIT VERGING WIE IM FLUG....
ALBINO!
SCHEISSE! SPEICHERE DAS, TINIGRIFI!
DIE STIMME MEINER MUTTER RISS MICH AUS MEINER LICHT- UND SCHATTENWELT UND HOLTE MICH BRUTAL IN DIE REALITÄT DER ARBEIT ZURÜCK.
ICH HASSTE DEN BLICK AUS MEINEM ZIMMER AUF DIE STINKENDEN STÄLLE, WO MAN DEN ARMEN GUANODONTEN IHRE GRÜNE MILCH BIS ZUM LETZTEN TROPFEN ABZAPFTE...
WILLST DU DEN GANZEN TAG DA AM FENSTER STEHEN, ALBINO? DU HAST PFLICHTEN ZU ERFÜLLEN!